+48 697 530 240
+48 61 876 89 46
info@rexelpoland.com

QR-код

УЛЬТРАЗВУКОВОЙ РУЧНОЙ НОЖ ДЛЯ РЕЗКИ ТКАНИ TTS-400

Основные характеристики:

- Применяется для резки полимерных плёнок, полотен из мягких термопластичных материалов или синтетических тканей.
- Удобный ручной держатель для фигурной резки с роликами под стопой ножа.
- Управление осуществляется при помощи кнопки на ручке.
- Генератор автоматически регулирует уровень мощности.
- При резке ультразвуковым ножом синтетических материалов кромка ткани запаивается, что предотвращает ворсение.
- Нож готов к работе сразу после подключения генератора к сети нужно просто нажать кнопку на ручке и резать.
- Ультразвуковая резка не жгёт ткань и не оставляет следов на кромке - резка без токсичного дыма.
- Режущий наконечник не нужно чистить.
- Встроенная вентиляция генератора предотвращает нагревание при долгой резке.
- Малое потребление энергии.
- Индикатор выходной мощности на генераторе.
- Сделано в Италии.
- Гарантия на генератор 3 года.

Технические характеристики:
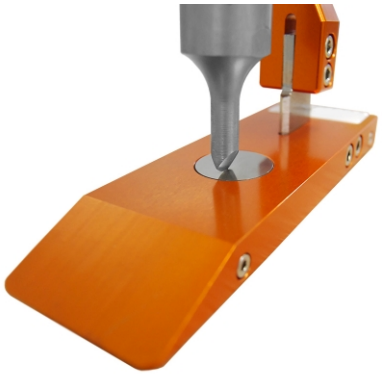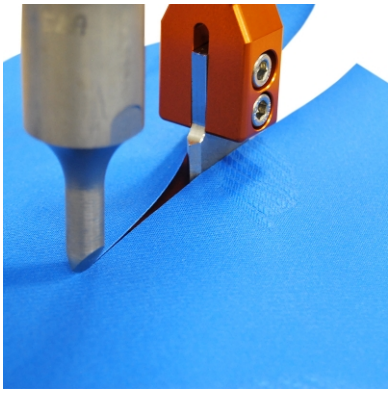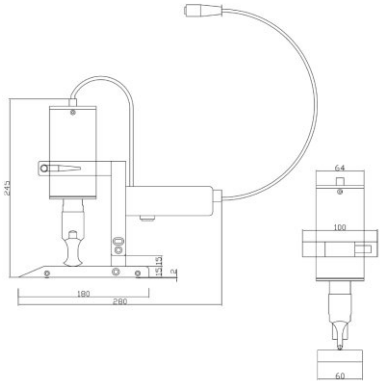
- Частота: 40,000 Гц
- Мощность: 400 Вт
- Напряжение 230 В
- Габариты генератора: 350x240x180 мм