+48 697 530 240
+48 61 876 89 46
info@rexelpoland.com

QR-код

ПНЕВМАТИЧЕСКИЙ СТОЛ ДЛЯ ОБИВКИ МЕБЕЛИ ST-7 KRB B

Стол предназначен для подъема тяжелой мебели (до 320 кг). Он оснащен двумя пневмоцилиндрами, которые обеспечивают надлежащую поддержку всей конструкции. Движущиеся части поддерживаются усиленными профилями для увеличения прочности стола. Стол оснащен столешницей, покрытой нержавеющей сталью. Рамка безопасности предотвращает дальнейшее опускание стола в случае возникновения препятствия. Стол оснащен гидравлической системой блокировки, которая предотвращает отпружинивание. Расширенная рама на 1000 мм обеспечивает большую устойчивость.

Основные характеристики:

- Конструкция изготовлена из стальных профилей и пневмоцилиндра.
- Ножное управление осуществляется при помощи рычагов-педалей.
- Столы имеют выход для подключения пневмоинструмента.
- Столы оборудованы предохранительным клапаном, который предотвращает падение столешницы, если питание отключено.
- Согласно исследованию, расход энергии при использовании пневмостола на 15% ниже, чем при использовании козликов.
- Минимальный рост производительности при использовании пневмостола на 14% выше, чем при использовании козликов.

Технические данные:
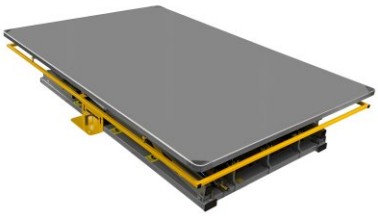
Модель: ST-7 KRB B 1400×2140
Рабочее давление: 6 бар
Размеры столешницы: 2140 мм × 1400 мм
Пневмоцилиндры: 2× D125×600
Минимальная высота: 320 мм
Максимальная высота: 1255 мм
Максимальная грузоподъемность: 320 кг