+48 697 530 240
+48 61 876 89 46
info@rexelpoland.com

QR-Code

POLSTERHUBTISCH ST-7 KRB B

Der Tisch ist für das Heben schwerer Möbel (bis zu 320 kg) ausgelegt. Er ist mit zwei Pneumatikzylindern ausgestattet, die die gesamte Struktur optimal stützen. Die beweglichen Teile werden durch verstärkte Profile gestützt, um die Langlebigkeit des Tisches zu erhöhen. Die Tischplatte ist mit Edelstahl beschichtet. Ein Sicherheitsrahmen verhindert ein weiteres Absenken des Tisches im Falle eines Hindernisses. Ein hydraulisches Bremssystem verhindert ein Aufschaukeln des Tisches. Der verbreiterte Rahmen (1000 mm) sorgt für mehr Stabilität.

Hauptmerkmale:

– Die Tischstruktur basiert auf Stahlprofilen und Pneumatikzylindern.
– Fußsteuerung für die Pneumatikzylinder.
– Der Tisch ist mit einer Aufnahme für Druckluftwerkzeuge ausgestattet.
– Bei Stromunterbrechung verriegelt sich der Tisch automatisch (die Stromunterbrechung führt nicht zum Absenken der Tischplatte).
– Nachweislich sparen unsere Hubtische 15 % Energie im Vergleich zu Polsterböcken.
Eine Produktivitätssteigerung von mindestens 14 % wurde beobachtet, als Mitarbeiter unsere Hubtische anstelle herkömmlicher Polsterböcke nutzten.

Technische Daten:
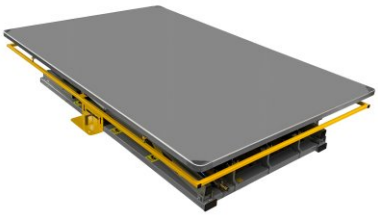
Modell: ST-7 KRB B 1400 × 2140
Betriebsdruck: 6 bar
Tischplattenabmessungen: 2140 mm × 1400 mm
Pneumatikzylinder: 2 × D125 × 600
Mindesthöhe: 320 mm
Maximale Höhe: 1255 mm
Maximale Tragkraft: 320 kg